



# RISTRUTTURAZIONE IMMOBILE COMUNALE EX SCUOLA ELEMENTARE

PROGETTO DEFINITIVO IN TUTTO IL SECTORE ECONOMICO

COMUNE DI SENNARIOLO (OR)

TAVOLA  
**01**  
oggetto  
**CARTOGRAFIA DI INQUADRAMENTO**

scala 1:100  
data dicembre 2018  
rev.

Committente  
Comune di Sennarolo  
Rup. Casom, Paolo Sims

Progettista  
Ing. Arch. Silvia Serra

ORDINE INGEGNERI  
PROVINCIA CAGLIARI  
N. 6884  
Dott. Ing. SILVIA SERRA

tel. 1786888221 / e-mail ing.arch.silviaserra@gmail.com  
C.F. 04681690745067 / P.IVA 02481110745

GOS studio

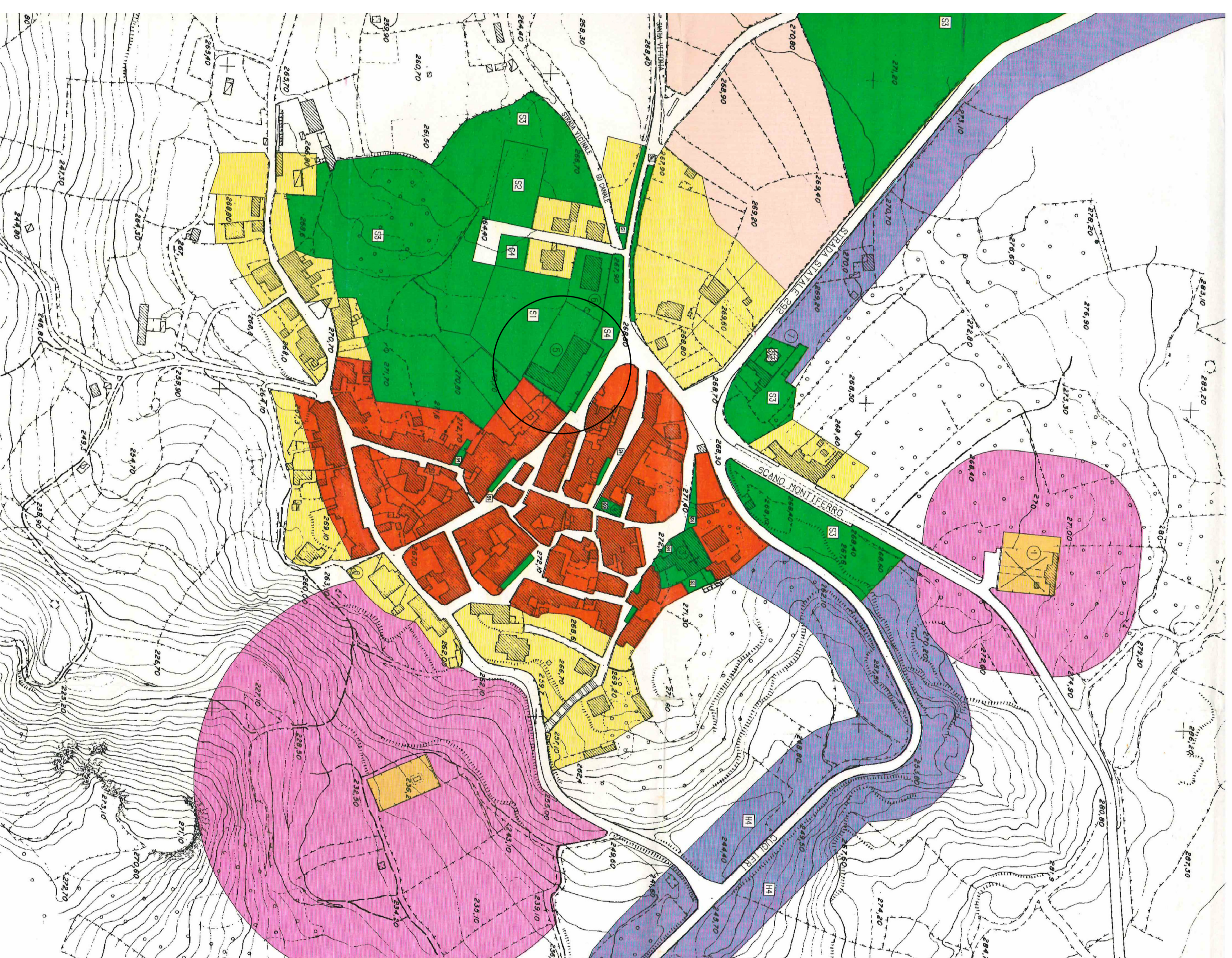

STRALCIO PUC

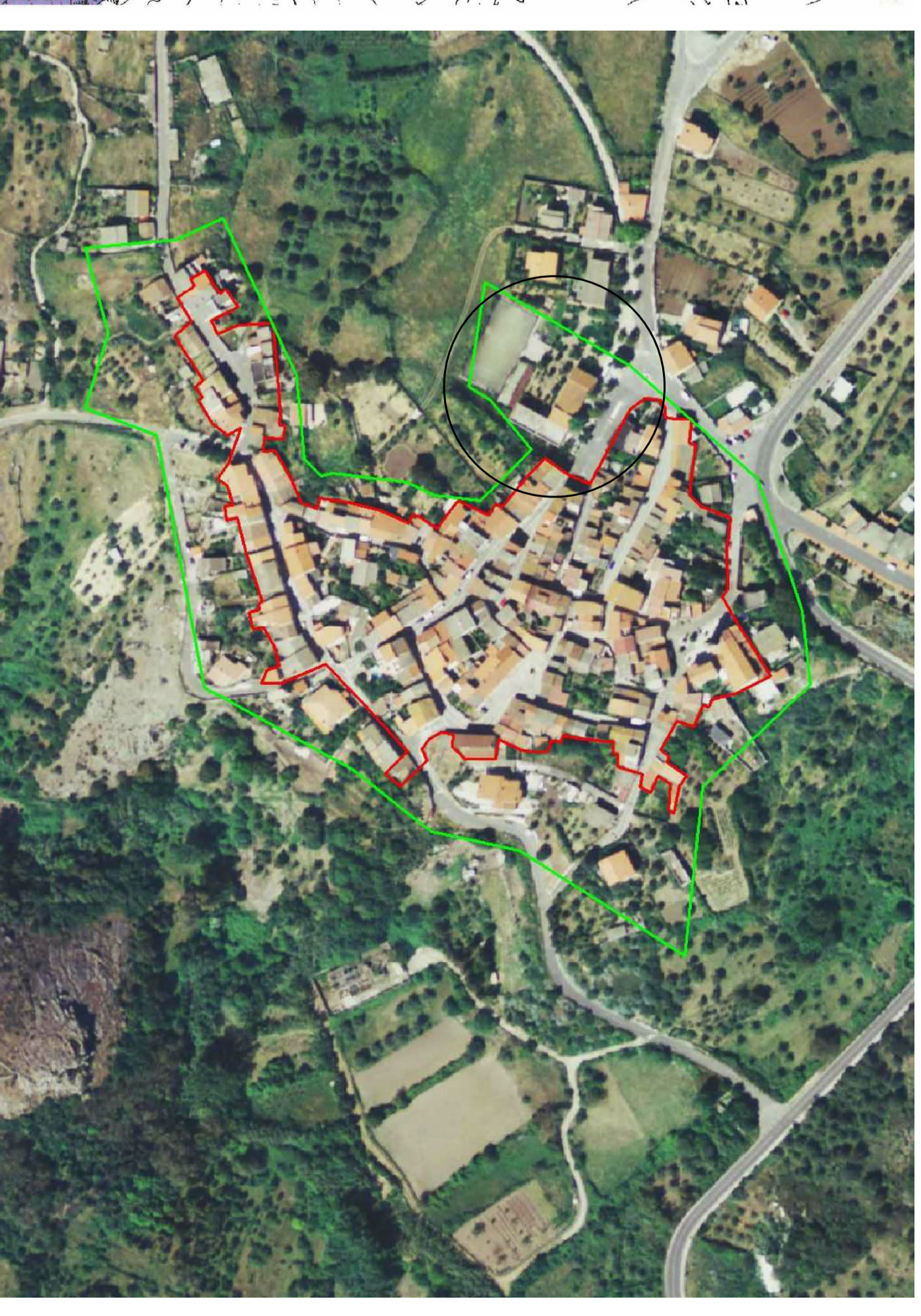

PERIMETRAZIONE DEL CENTRO MATRICE

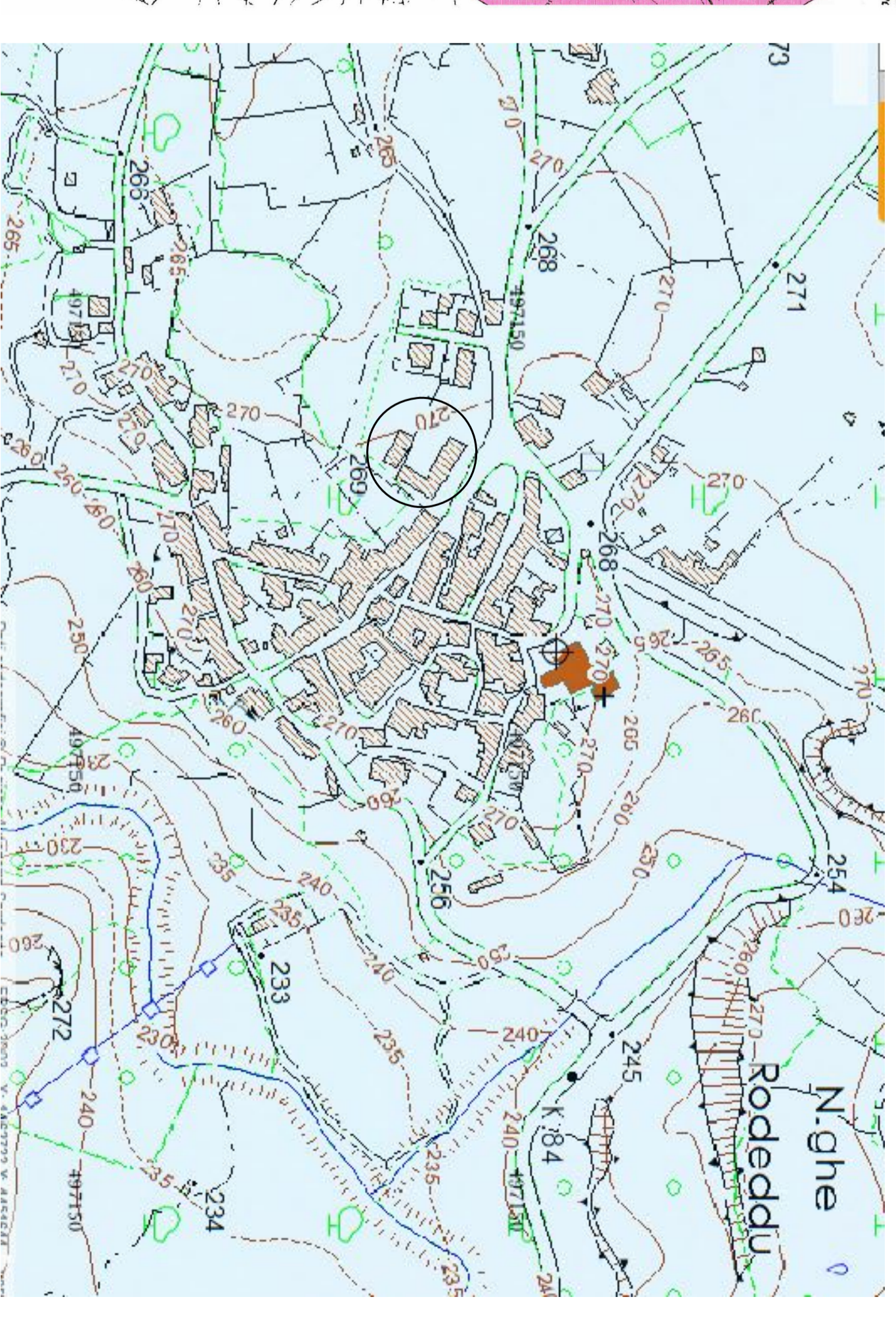

CARTOGRAFIA CTR