

sezione A-A

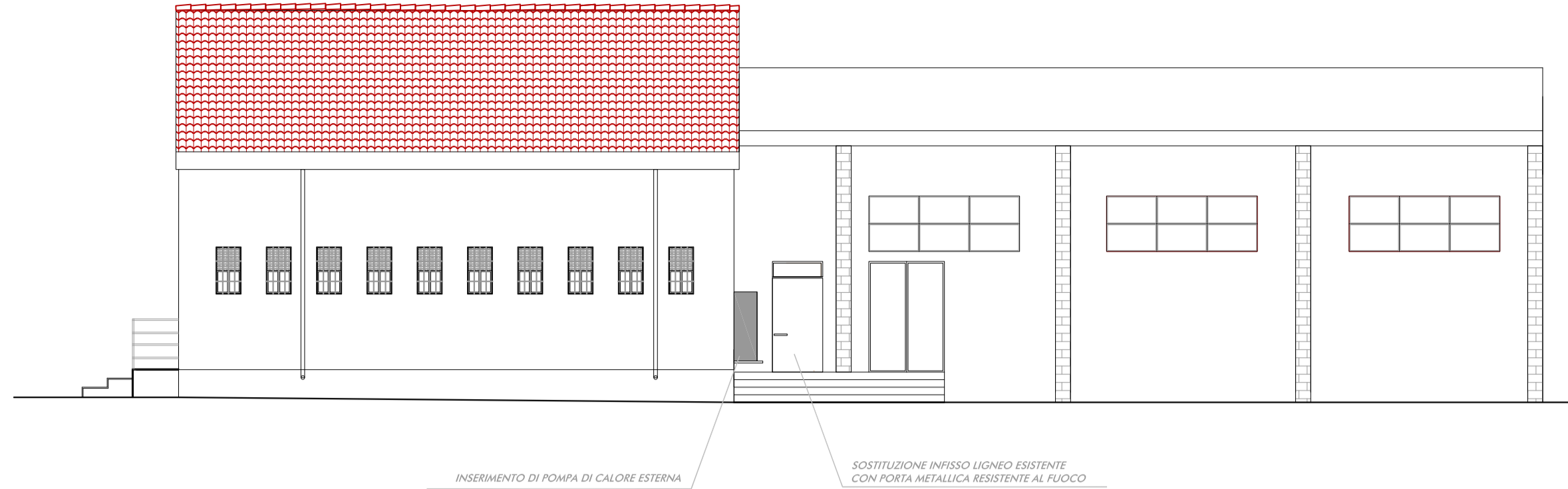

b) Prospetto laterale

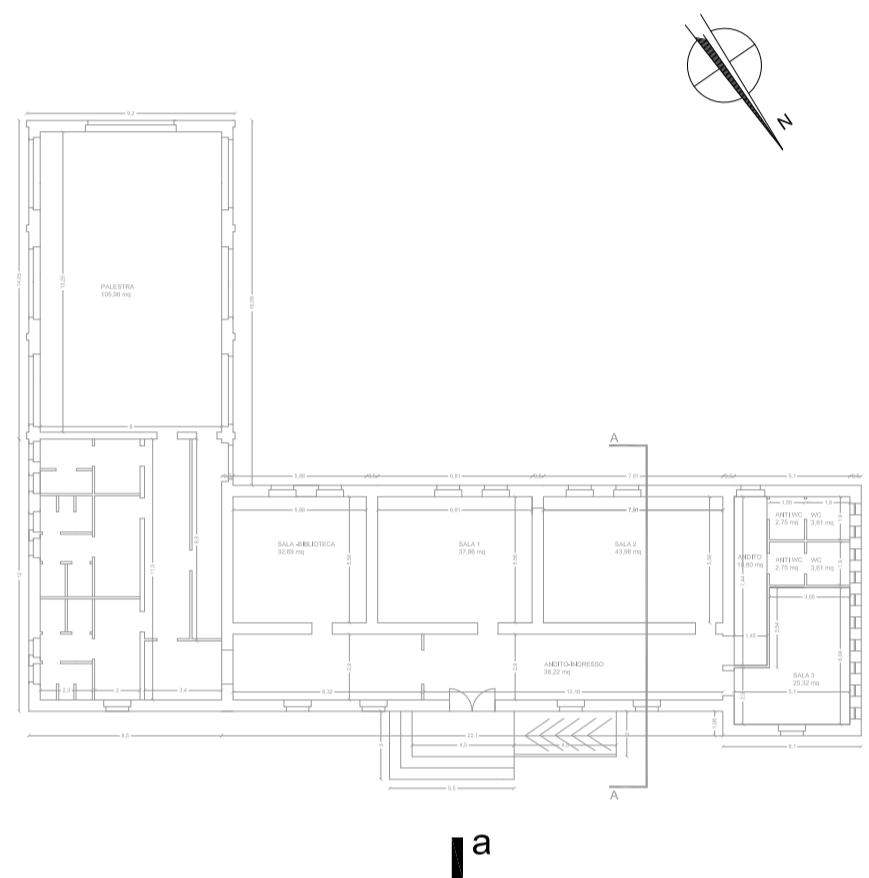

a

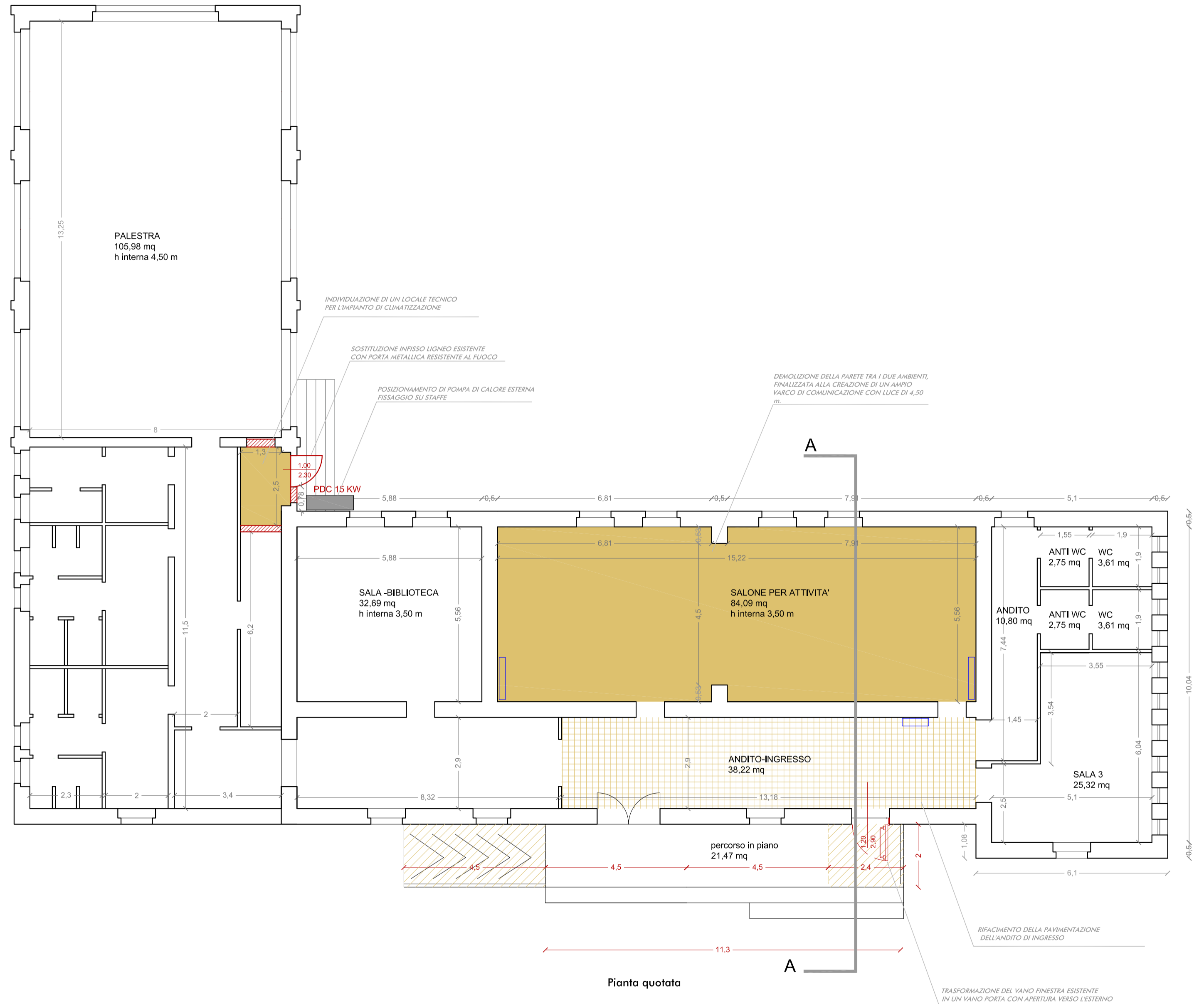

Pianta quotata



## RISTRUTTURAZIONE IMMOBILE COMUNALE EX SCUOLA ELEMENTARE

PROGETTO DEFINITIVO ESECUTIVO

COMUNE DI SENNARIOLO (OR)

TAVOLA

03

oggetto

Piante, prospetti e sezioni DI PROGETTO

scala

1:100

Committente

Comune di Sennariolo  
Rup. Geom. Paolo Sinis

Progettista

Ing. Arch. Silvia Serra

data

dicembre 2018

rev.

ORDINE INGEGNERI  
PROVINCIA CAGLIARI  
N. 6884 Dott. Ing. SILVIA SERRA

fax 1786086021 | e-mail ing.arch.silviaserra@gmail.com  
C.F. 3885193528856F P.IVA 02283110928

LOGOS studio

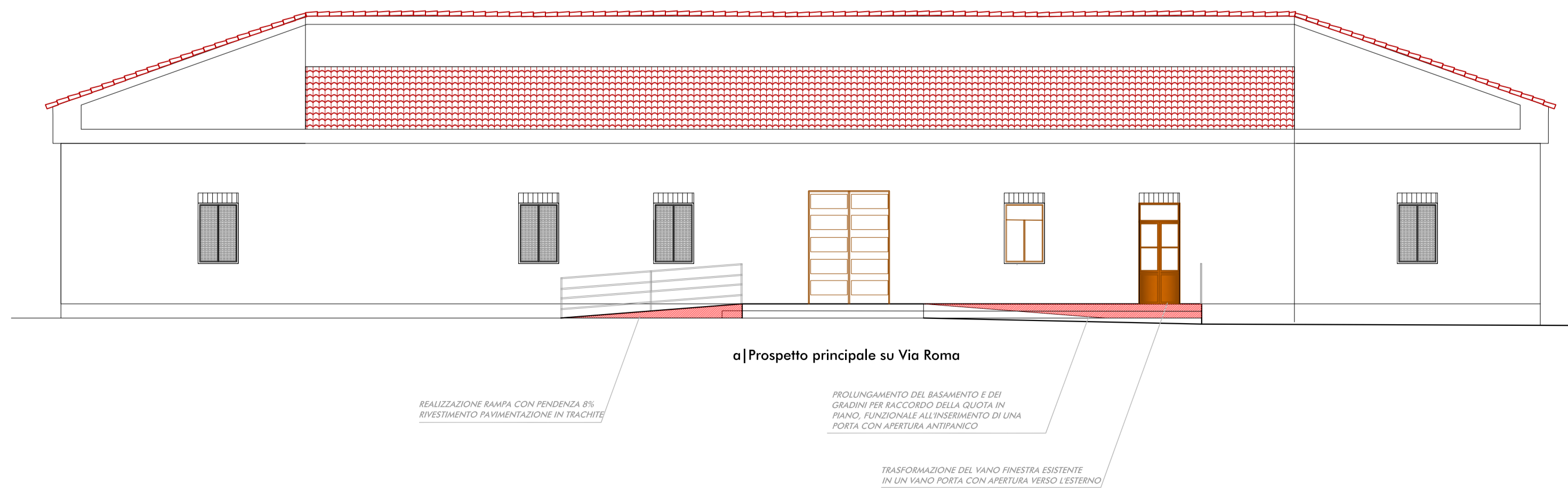

a) Prospetto principale su Via Roma