

COMUNE DI SENNARIOLO



Comune di Sennariolo

PROVINCIA DI ORISTANO

Tel.0785-32276 fax 0785-32066

e-mail comune.sennariolo@tiscali.it

codice fiscale 00073530958

Sindaco Gianbattista Ledda

**RELAZIONE
DI INIZIO MANDATO
ANNO 2020-2025**

(Articolo 4-bis del decreto legislativo 6 settembre 2011, n. 149)

Sindaco Gianbattista Ledda

Premessa

La presente relazione viene redatta da province e comuni ai sensi dell'articolo 4-bis del decreto legislativo 6 settembre 2011, n. 149, recante: "Meccanismi sanzionatori e premiali relativi a regioni, province e comuni, a norma degli articoli 2,178, e 26 della legge 5 maggio 2009, n. 42", al fine di garantire il coordinamento della finanza pubblica, il rispetto dell'unità economica e giuridica della Repubblica e il principio di trasparenza delle decisioni di entrata e di spesa.

L'art. 4-bis del D. Lgs. n. 149 del 6 settembre 2011, articolo inserito dall'art. 1 bis , comma 3, del D.L. 10 ottobre 2012 n. 174, convertito con modificazioni , dalla legge 7 dicembre 2012 n. 213 dispone quanto segue:

“ 1. Al fine di garantire il coordinamento della finanza pubblica, il rispetto dell'unità economica e giuridica della Repubblica e il principio di trasparenza delle decisioni di entrata e di spesa, le provincie e i comuni sono tenuti a redigere una relazione di inizio mandato, volta a verificare la situazione finanziaria e patrimoniale e la misura dell'indebitamento dei medesimi enti: che il Comune è tenuto a redigere una Relazione di Inizio Mandato volta a verificare la situazione finanziaria e patrimoniale e la misura dell'indebitamento dell'Ente.

2. La relazione di inizio mandato, predisposta dal responsabile del servizio finanziario o dal segretario generale, è sottoscritta dal presidente della provincia o dal sindaco entro il novantesimo giorno dall'inizio del mandato. Sulla base delle risultanze della relazione medesima, il presidente della provincia o del sindaco in carica, ove ne sussistano i presupposti, possono ricorrere alle procedure di riequilibrio finanziario vigenti.”

I riferimenti normativi e contabili

La normativa

Visto l' art. 4 bis del D.Lgs. 149/2011;

Considerato l'obbligo di redigere la relazione di inizio mandato, volta a verificare la situazione patrimoniale e finanziaria dell'Ente nonche' l'indebitamento in essere;

Considerato che il bilancio di previsione per l'esercizio 2020 è stato approvato il 11.03.2020 con atto del Consiglio Comunale n. 4, esecutivo a termini di legge;

Considerato che il rendiconto di gestione per l'esercizio 2019 è stato approvato il 23/07/2020 con atto n. 8 esecutivo a termini di legge;

I riferimenti contabili

Visti i seguenti documenti contabili:

Relazione di Inizio Mandato 2020-2025

- relazioni degli organi di revisione contabile riferite ai bilanci di previsione degli ultimi tre esercizi;
- relazioni degli organi di revisione contabile riferite ai rendiconti degli ultimi tre esercizi;
- certificazioni relative al rispetto degli obiettivi di pareggio di bilancio degli ultimi tre esercizi;
- elenco dei residui attivi e passivi distinti per anno di provenienza;
- delibere dell'organo consiliare n. 21 del 25 agosto 2017 n.18 del 30 luglio 2018, n. 15 del 30 luglio 2019 e n. 20 del 25 novembre 2020, riguardanti la ricognizione sullo stato di attuazione dei programmi e dei progetti e di verifica della salvaguardia degli equilibri di bilancio ai sensi dell'art. 193 del T.U.E.L. degli ultimi tre esercizi;
- la tabella dei parametri di riscontro della situazione di deficitarietà strutturale allegata agli ultimi tre rendiconti approvati (Osservatorio sulla Finanza e la Contabilità degli Enti Locali del Ministero dell'Interno, in data 20 Febbraio 2018)
- inventario generale dell'Ente;
- nota informativa contenente la verifica dei crediti e dei debiti reciproci tra ente locale e società partecipate allegata al rendiconto 2019 (art.6, comma 4 d.l.95/2012);
-

PARTE I – DATI GENERALI

1.1 Popolazione residente al 31-12-2019: 162 - Popolazione residente al 31-12-2020: 159

Movimento della popolazione:

01.01.2019	MASCHI	FEMMINE	TOTALE
Popolazione iniziale	78	102	180
Nati	0	1	1
Morti	3	2	5
Iscritti	1	3	4
Cancellati	5	13	18
Popolazione finale	71	91	162
Famiglie			84

01.01.2020	MASCHI	FEMMINE	TOTALE
Popolazione iniziale	71	91	162
Nati	0	1	1
Morti	1	5	6
Iscritti	5	4	9
Cancellati	3	4	7
Popolazione finale	72	87	159
Famiglie			79

Relazione di Inizio Mandato 2020-2025

1.2 Organi politici

Sindaco: **AVVOCATO LEDDA GIANBATTISTA**

Proclamato il 26 /10/ 2020

GIUNTA:

COGNOME E NOME	ATTRIBUZIONI DELEGATE	CARICA
ANTONIO SANGUINETTI	AMBIENTE –VIABILITA’-PROTEZIONE CIVILE	12.11.2020
MARCELLA CARIA	PERSONALE – TURISMO - SPETTACOLO	12.11.2020
MARIA CONCETTA MANCA- VICE SINDACO	POLITICHE DELLA FAMIGLIA-GENTILEZZA-OPPORTUNITA’- CULTURA	12.11.2020

CONSIGLIO COMUNALE:

GENERALITÀ CONSIGLIERI	IN CARICA
FLORE GIOVANNI BATTISTA	12.11.2020
CARIA LORENZO	12.11.2020
CARIA MARCELLA	12.11.2020
SANGUINETTI ANTONIO	12.11.2020
MANCA MARIA CONCETTA	12.11.2020
GIOVANNA ANTONELLA METTE	12.11.2020
BRISI DAVIDE	12.11.2020
CARIA MATTEO	12.11.2020
PUTZOLU PIERANGELA	12.11.2020
VARGIU CINZIA	12.11.2020

1.3 Struttura organizzativa

L'ORGANIZZAZIONE DEL COMUNE

Segretario Comunale: Dr.ssa Caterina Puggioni

Il servizio di segreteria viene gestito in forma associata: tra i comuni di Bosa-Santu Lussurgiu-Sennariolo dal 16/09/2019

Posizione organizzative :2

Numero dipendenti: 5 di cui 2 part-time dal 4 gennaio 2021 cessazione per dimissione del dipendente Dr Mattu Francesco Istruttore Direttivo amministrativo di cat. D dal 14.02.2021 cesserà per dimissioni il rapporto di lavoro con la dipendente Dr.ssa Cossa Cinzia Istruttore amministrativo di cat. C esperto informatico.

totale dipendenti n. 3 di cui 2 cat D part-time e 1 cat C full-time

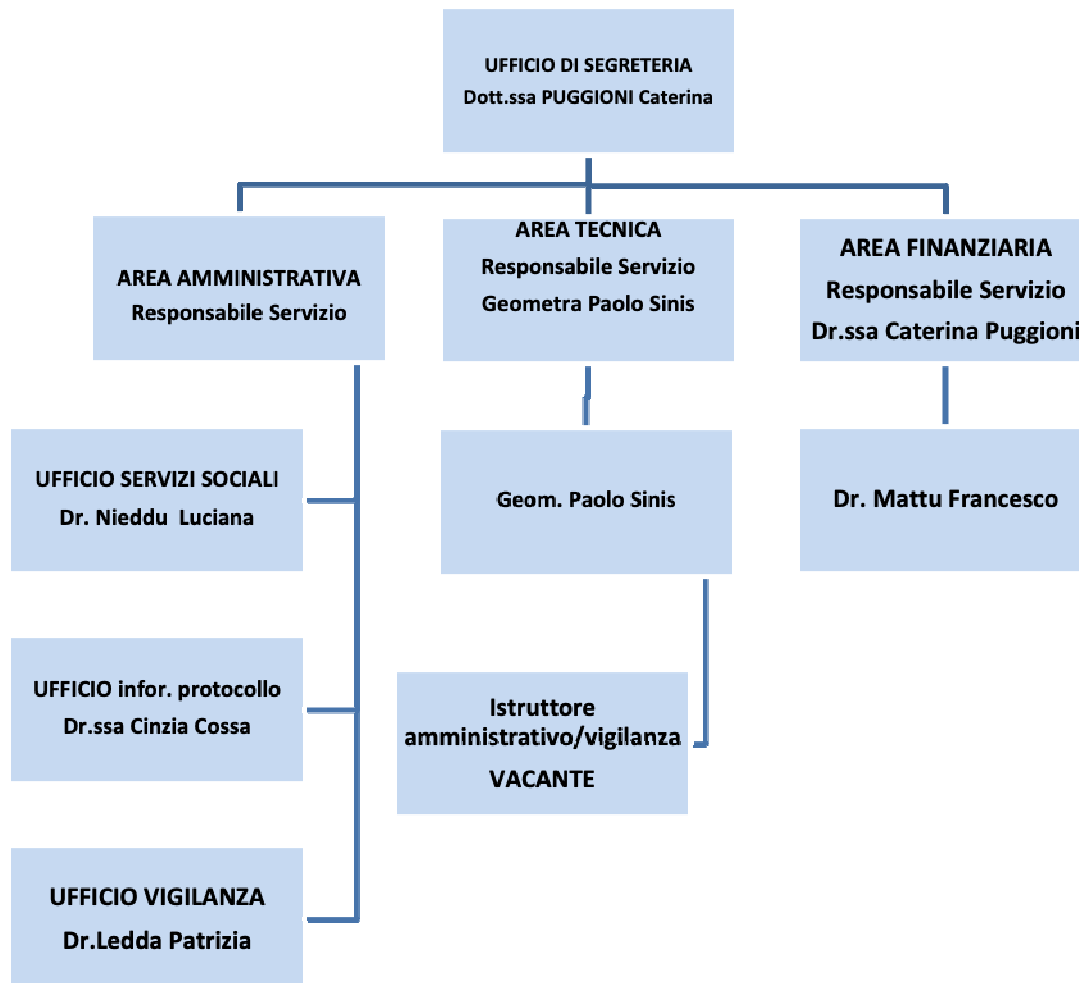

1.4 Parametri obiettivi per l'accertamento della condizione di ente strutturale deficitario ai sensi dell'art. 242 del TUEL

Indicare il numero dei parametri obiettivi di deficitarietà risultati positivi all'inizio del mandato:

P1	Indicatore 1.1 (Incidenza spese rigide - ripiano disavanzo, personale e debito - su entrate correnti) maggiore del 48%		NO
P2	Indicatore 2.8 (Incidenza degli incassi delle entrate proprie sulle previsioni definitive di parte corrente) minore del 22%	SI	
P3	Indicatore 3.2 (Anticipazioni chiuse solo contabilmente) maggiore di 0		NO
P4	Indicatore 10.3 (Sostenibilità debiti finanziari) maggiore del 16%		NO
P5	Indicatore 12.4 (Sostenibilità disavanzo effettivamente a carico dell'esercizio) maggiore dell'1,20%		NO
P6	Indicatore 13.1 (Debiti riconosciuti e finanziati) maggiore dell'1%		NO
P7	[Indicatore 13.2 (Debiti in corso di riconoscimento) + Indicatore 13.3 (Debiti riconosciuti e in corso di finanziamento)] maggiore dello 0,60%		NO
P8	Indicatore concernente l'effettiva capacità di riscossione (riferito al totale delle entrate) minore del 47%		NO

Gli enti locali che presentano almeno la metà dei parametri deficitari (la condizione "SI" identifica il parametro deficitario) sono strutturalmente deficitari ai sensi dell'articolo 242, comma 1, Tuel.

Sulla base dei parametri suindicati l'ente è da considerarsi in condizioni strutturalmente deficitarie		NO
--	--	----

PARTE II- POLITICA TRIBUTARIA DELL'ENTE

2.1 IMU: Indicare le tre principali aliquote applicate (abitazione principale e relativa detrazione, altri immobili e fabbricati rurali strumentali, solo per IMU)

ALIQUOTE IMU	2020
Aliquota abitazione principale	4 per mille
Altri immobili	7,6 Per mille
Fabbricati rurali e strumentali	-----

2.2 Addizionale Irpef: aliquota massima applicata, fascia di esenzione ed eventuale differenziazione: NON è stata applicata l'addizionale irpef .

2.3 TASI

- Per quanto riguarda la TASI, l'Ente ha deliberato un'aliquota pari a zero

2.3 TARI

Sono confermate per l'anno in corso le tariffe anno 2019, il PEF anno 2020 è stato approvato con delibera del CC n. 25 del 30.12.2020.

2.5 Prelievi sui rifiuti

Indicare il tasso di copertura e il costo pro-capite:

Prelievi sui rifiuti	2019
Tipologia prelievo	TARI
Ruolo 2019	25.641,00
Tasso di copertura	100 %
Abitanti al 31/12/2019	162
Costo del servizio pro-capite	158,28
Percentuale tonnellate raccolta differenziata OTT7NOV/DIC	89,47

PARTE III-SITUAZIONE ECONOMICO FINANZIARIA DELL'ENTE

3.1 Gli atti contabili

Al 31/12/2019 risultano emessi n. 473 reversali e n. 956 mandati;

Relazione di Inizio Mandato 2020-2025

i mandati di pagamento risultano emessi in forza di provvedimenti esecutivi e sono regolarmente estinti;

non è stato fatto il ricorso all'anticipazione di tesoreria è stato effettuato nei limiti previsti dall'articolo 222 del T.U.E.L. gli utilizzi, in termini di cassa, di entrate aventi specifica destinazione per il finanziamento di spese correnti sono stati effettuati nel rispetto di quanto previsto dall'articolo 195 del T.U.E.L. e al 31/12/2019 risultano totalmente / parzialmente reintegrati;

3.2 Il saldo di cassa

	In Conto		Totale
	RESIDUI	COMPETENZA	
Fondo di cassa all' 01 gennaio 2019			1.769.918,34
Riscossioni	112.540,95	1.047.350,88	1.159.891,83
Pagamenti	151.321,89	1.074.566,37	1.225.888,26
SALDO DI CASSA AL 31 DICEMBRE 2019			1.703.921,91
Pagamenti per azioni esecutive non regolarizzate al 31 dicembre 2019			0,00
FONDO DI CASSA AL 31 DICEMBRE 2019			1.703.921,91

3.3 Il risultato della gestione di competenza

Il risultato della gestione di competenza è determinato dalla differenza fra entrate di competenza accertate e spese di competenza impegnate e dalla differenza fra Fondo pluriennale vincolato iniziale e Fondo pluriennale vincolato finale. Nella tabella che segue le entrate e le spese accertate ed impegnate per competenza vengono suddivise, rispettivamente, in riscossioni e residui attivi (per quelle non riscosse), ed in pagamenti e residui passivi (per quelle non pagate). Alla fine, per coerenza con il quadro generale riassuntivo di cui all'allegato 10 al conto consuntivo viene sommato l'avanzo di amministrazione applicato nel periodo di riferimento.

Il risultato della gestione di competenza presenta un avanzo/disavanzo come risulta dai seguenti elementi:

Riscossioni	(+)	1.047.350,88	(a)
Pagamenti	(-)	1.074.566,37	(b)
Differenza	(=)	-27.215,49	(c=a-b)

Relazione di Inizio Mandato 2020-2025

Residui attivi	(+)	32.460,70	(d)
Residui passivi	(-)	445.804,43	(e)
Differenza	(=)	-440.559,22	(f=a+d-e)
F.P.V. Iniziale (FPV di Entrata)	(+)	646.150,68	(g)
F.P.V. Finale (di cui FPV Spesa)	(-)	402.676,32	(h)
Differenza	(=)	-197.084,86	(i=e+g-h)
Avanzo di amministrazione applicato	(+)	400.000,00	(j)
Avanzo di competenza da quadro generale riassuntivo	(=)	202.915,14	(k=i+j)

3.4 Il risultato di amministrazione

Descrizione	2017	2018	2019
Fondo cassa al 31 dicembre (+)	1.447.395,40	1.769.918,34	1.703.921,91
Totale Residui Attivi finali (+)	376.338,85	227.114,81	127.567,94
Totale Residui Passivi finali (-)	320.818,17	322.448,88	548.927,66
Fondo Pluriennale Vincolato per Spese Correnti (-)	85.989,09	41.800,93	0,00
Fondo Pluriennale Vincolato per Spese in Conto Capitale (-)	209.480,19	604.349,75	402.676,32
Risultato di Amministrazione al 31 dicembre	1.207.446,80	1.028.433,59	879.885,87
Utilizzo anticipazione di cassa	NO	NO	NO

Descrizione	2017	2018	2019
Risultato di Amministrazione al 31 dicembre (A)	1.207.446,80	1.028.433,59	879.885,87
<u>Parte accantonata</u>			
Fondo crediti di dubbia esigibilità al 31 dicembre	37.729,43	0,00	30.628,03
Accantonamento residui perenti al 31 dicembre (solo per le regioni)	0,00	0,00	0,00
Fondo anticipazioni liquidità DL 35 del 2013 e successive modifiche e rifinanziamenti	0,00	0,00	0,00
Fondo perdite società partecipate	0,00	0,00	0,00
Fondo contezioso	10.360,97	0,00	15.000,00
Altri accantonamenti	0,00	0,00	10.000,00
Totale parte accantonata (B)	48.090,40	0,00	55.628,03
<u>Parte vincolata</u>			

Relazione di Inizio Mandato 2020-2025

Vincoli derivanti da leggi e dai principi contabili	0,00	0,00	0,00
Vincoli derivanti da trasferimenti	5.595,06	31.916,42	196.803,49
Vincoli derivanti dalla contrazione di mutui	0,00	0,00	18.482,62
Vincoli formalmente attribuiti dall'ente	0,00	0,00	67.620,15
Altri vincoli	242,21	0,00	0,00
Totale parte vincolata (C)	5.837,27	31.916,42	282.906,26
Parte destinata agli investimenti (D)	0,00	0,00	53.670,07
Totale parte disponibile (E=A-B-C-D)	1.153.519,13	996.517,17	487.681,51

L'avanzo d'amministrazione non vincolato dell'ultimo esercizio chiuso ammontante ad Euro 487.681,51 è stato utilizzato nel 2020 per euro 240.000,00 per spese in conto di investimento.

3.5 Utilizzo avanzo di amministrazione

escrizione	2017	2018	2019	2020
Reinvestimento quote accantonate per ammortamento				
Finanziamento debiti fuori bilancio				
Salvaguardia equilibri di bilancio				
Spese correnti non ripetitive	13.555,58			3.689,16
Spese correnti in sede di assestamento				
Spese di investimento	122.000,00	370.000,00	400.000,00	240.000,00
Estinzione anticipata di prestiti				
Totale	135.555,58	370.000,00	400.000,00	243.689,16

3.6 Verifica equilibri

EQUILIBRIO ECONOMICO-FINANZIARIO	COMPETENZA (ACCERTAMENTI E IMPEGNI IMPUTATI)		
	2017	2018	2019

Relazione di Inizio Mandato 2020-2025

Fondo di cassa all'inizio dell'esercizio		1.191.064,57	1.447.395,40	1.769.918,34
A) Fondo pluriennale vincolato per spese correnti iscritto in entrata	(+)	67.948,74	85.989,09	41.800,93
AA) Recupero disavanzo di amministrazione esercizio precedente	(-)	0,00	0,00	0,00
B) Entrate Titoli 1.00 - 2.00 - 3.00	(+)	805.502,22	904.804,32	893.474,87
<i>di cui per estinzione anticipata di prestiti</i>		0,00	0,00	0,00
C) Entrate Titolo 4.02.06 - Contributi agli investimenti direttamente destinati al rimborso dei prestiti da amministrazioni pubbliche	(+)	0,00	0,00	0,00
D) Spese Titolo 1.00 - Spese correnti	(-)	599.302,13	784.241,97	631.590,95
DD) Fondo pluriennale vincolato di parte corrente (di spesa)	(-)	85.989,09	41.800,93	0,00
E) Spese Titolo 2.04 - Altri trasferimenti in conto capitale	(-)	0,00	0,00	0,00
F) Spese Titolo 4.00 - Quote di capitale amm.to dei mutui e prestiti obbligazionari	(-)	43.827,96	46.009,91	48.306,91
<i>di cui per estinzione anticipata di prestiti</i>		0,00	0,00	0,00
<i>di cui Fondo anticipazioni di liquidità (DL 35/2013 e successive modifiche e rifinanziamenti)</i>		0,00	0,00	0,00
G) Somma finale (G=A-AA+B+C-D-DD-E-F)		144.331,78	118.740,60	255.378,54
ALTRE POSTE DIFFERENZIALI, PER ECCEZIONI PREVISTE DA NORME DI LEGGE E DAI PRINCIPI CONTABILI, CHE HANNO EFFETTO SULL'EQUILIBRIO EX ARTICOLO 162, COMMA 6, DEL TESTO UNICO DELLE LEGGI SULL'ORDINAMENTO DEGLI ENTI LOCALI				
H) Utilizzo avanzo di amministrazione per spese correnti	(+)	0,00	0,00	0,00
<i>di cui per estinzione anticipata di prestiti</i>		0,00	0,00	0,00
I) Entrate di parte capitale destinate a spese correnti in base a specifiche disposizioni di legge o dei principi contabili	(+)	0,00	0,00	0,00
<i>di cui per estinzione anticipata di prestiti</i>		0,00	0,00	0,00
L) Entrate di parte corrente destinate a spese di investimento in base a specifiche disposizioni di legge o dei principi contabili	(-)	0,00	0,00	0,00
M) Entrate da accensione di prestiti destinate a estinzione anticipata dei prestiti	(+)	0,00	0,00	0,00
EQUILIBRIO DI PARTE CORRENTE				
O=G+H+I-L+M		144.331,78	118.740,60	255.378,54
P) Utilizzo avanzo di amministrazione per spese di investimento	(+)	135.555,58	370.000,00	400.000,00
Q) Fondo pluriennale vincolato per spese in conto capitale iscritto in entrata	(+)	108.177,76	209.480,19	604.349,75
R) Entrate Titoli 4.00-5.00-6.00	(+)	153.863,31	107.652,87	55.000,00
C) Entrate Titolo 4.02.06 - Contributi agli investimenti direttamente destinati al rimborso dei prestiti da amministrazioni pubbliche	(-)	0,00	0,00	0,00
I) Entrate di parte capitale destinate a spese correnti in base a specifiche disposizioni di legge o dei principi contabili	(-)	0,00	0,00	0,00
S1) Entrate Titolo 5.02 per Riscossione crediti di breve termine	(-)	0,00	0,00	0,00
S2) Entrate Titolo 5.03 per Riscossione crediti di medio-lungo termine	(-)	0,00	0,00	0,00
T) Entrate Titolo 5.04 relative a Altre entrate per riduzione di attività finanziarie	(-)	0,00	0,00	0,00
L) Entrate di parte corrente destinate a spese di investimento in base a specifiche disposizioni di legge o dei principi contabili	(+)	0,00	0,00	0,00
M) Entrate da accensione di prestiti destinate a estinzione anticipata dei prestiti	(-)	0,00	0,00	0,00
U) Spese Titolo 2.00 - Spese in conto capitale	(-)	146.163,94	45.473,22	709.136,83
UU) Fondo pluriennale vincolato in c/capitale (di spesa)	(-)	209.480,19	604.349,75	402.676,32
V) Spese Titolo 3.01 per Acquisizioni di attività finanziarie	(-)	0,00	0,00	0,00

Relazione di Inizio Mandato 2020-2025

E) Spese Titolo 2.04 - Altri trasferimenti in conto capitale	(+)	0,00	0,00	0,00
EQUILIBRIO DI PARTE CAPITALE				
Z = P+Q+R-C-I-S1-S2-T+L-M-U-UU-V+E		41.952,52	37.310,09	-52.463,40
S1) Entrate Titolo 5.02 per Riscossione crediti di breve termine	(+)	0,00	0,00	0,00
S2) Entrate Titolo 5.03 per Riscossione crediti di medio-lungo termine	(+)	0,00	0,00	0,00
T) Entrate Titolo 5.04 relative a Altre entrate per riduzioni di attività finanziarie	(+)	0,00	0,00	0,00
X1) Spese Titolo 3.02 per Concessione crediti di breve termine	(-)	0,00	0,00	0,00
X2) Spese Titolo 3.03 per Concessione crediti di medio-lungo termine	(-)	0,00	0,00	0,00
Y) Spese Titolo 3.04 per Altre spese per incremento di attività finanziarie	(-)	0,00	0,00	0,00
EQUILIBRIO FINALE		186.284,30	156.050,69	202.915,14
W = O+Z+S1+S2+T-X1-X2-Y				

Saldo corrente ai fini della copertura degli investimenti pluriennali:

Equilibrio di parte corrente (O)		144.331,78	118.740,60	255.378,54
Utilizzo risultato di amministrazione per il finanziamento di spese correnti (H)	(-)	0,00	0,00	0,00
Entrate non ricorrenti che non hanno dato copertura a impegni	(-)	0,00	0,00	0,00
Equilibrio di parte corrente ai fini della copertura degli investimenti plurienn.		144.331,78	118.740,60	255.378,54

3.7 Sintesi dei dati finanziari a consuntivo del bilancio dell'Ente

ENTRATE	2017	2018	2019	Percentuale di incremento/ decremento rispetto al primo anno
Titolo 1 Entrate correnti di natura tributaria, contributiva e perequativa	124.817,18	114.231,68	153.851,48	23,26
Titolo 2 Trasferimenti correnti	566.789,10	701.170,64	681.360,01	20,21
Titolo 3 Entrate extratributarie	113.895,94	89.402,00	58.263,38	- 48,85
Titolo 4 Entrate in conto capitale	153.863,31	107.652,87	55.000,00	- 64,25
Titolo 5 Entrate da riduzione di attività finanziarie	0,00	0,00	0,00	0,00
Titolo 6 Accensione Prestiti	0,00	0,00	0,00	0,00
Titolo 7 Anticipazioni da istituto tesoriere/cassiere	0,00	0,00	0,00	0,00
Titolo 9 Entrate per conto terzi e partite di giro	124.371,74	108.851,87	131.336,71	5,60
TOTALE	1.083.737,27	1.121.309,06	1.079.811,58	- 0,36

SPESE	2017	2018	2019	Percentuale di incremento/ decremento rispetto al primo anno
-------	------	------	------	---

Relazione di Inizio Mandato 2020-2025

Titolo 1 Spese correnti	599.302,13	784.241,97	631.590,95	5,39
Titolo 2 Spese in conto capitale	146.163,94	45.473,22	709.136,83	385,17
Titolo 3 Spese per incremento attività finanziarie	0,00	0,00	0,00	0,00
Titolo 4 Rimborso Prestiti	43.827,96	46.009,91	48.306,31	10,22
Titolo 5 Chiusura Anticipazioni ricevute da istituto tesoriere/cassiere	0,00	0,00	0,00	0,00
Titolo 7 Uscite per conto terzi e partite di giro	124.371,74	108.851,87	131.336,71	5,60
TOTALE	913.665,77	984.576,97	1.520.370,80	66,40

3.8 Gestione dei residui

RESIDUI ATTIVI	Iniziali	Incassati	Maggiori	Minori	Riaccertati	Da riportare	Residui provenienti dalla gestione di competenza	Totale residui di fine gestione
	a	b	c	d	e=(a+c-d)	f=(e-b)	g	h=(f+g)
Titolo 1 Entrate correnti di natura tributaria, contributiva e perequativa	17.628,00	8.131,08	0,00	0,00	17.628,00	9.496,92	18.869,65	28.366,57
Titolo 2 Trasferimenti correnti	81.002,10	48.265,83	0,00	27.736,27	53.265,83	5.000,00	8.750,00	13.750,00
Titolo 3 Entrate extratributarie	100.380,54	56.144,04	8.527,83	258,18	108.650,19	52.506,15	4.163,48	56.669,63
Parziale titoli 1+2+3	199.010,64	112.540,95	8.527,83	27.994,45	179.544,02	67.003,07	31.783,13	98.786,20
Titolo 4 Entrate in conto capitale	7.863,24	0,00	0,00	0,00	7.863,24	7.863,24	0,00	7.863,24
Titolo 5 Entrate da riduzione di attività finanziarie	0,00	0,00	0,00	0,00	0,00	0,00	0,00	0,00
Titolo 6 Accensione di prestiti	18.482,62	0,00	0,00	0,00	18.482,62	18.482,62	0,00	18.482,62
Titolo 7 Anticipazioni da istituto tesoriere/cassiere	0,00	0,00	0,00	0,00	0,00	0,00	0,00	0,00
Titolo 9 Entrate per conto di terzi e partite di giro	1.758,31	0,00	0,00	0,00	1.758,31	1.758,31	677,57	2.435,88
Totale titoli 1+2+3+4+5+6+7+9	227.114,81	112.540,95	8.527,83	27.994,45	207.648,19	95.107,24	32.460,70	127.567,94

Relazione di Inizio Mandato 2020-2025

RESIDUI PASSIVI	Iniziali	Pagati	Maggiori	Minori	Riaccertati	Da riportare	Residui provenienti dalla gestione di competenza	Totale residui di fine gestione
	a	b	c	d	e=(a+c-d)	f=(e-b)	g	h=(f+g)
Titolo 1 Spese correnti	272.778,53	121.975,18	0,00	64.836,96	207.941,57	85.966,39	171.052,21	257.018,60
Titolo 2 Spese in conto capitale	48.837,91	29.346,71	0,00	3.077,36	45.760,55	16.413,84	271.481,49	287.895,33
Titolo 3 Spese per incremento attività finanziarie	0,00	0,00	0,00	0,00	0,00	0,00	0,00	0,00
Titolo 4 Rimborso Prestiti	0,00	0,00	0,00	0,00	0,00	0,00	0,00	0,00
Titolo 5 Chiusura Anticipazioni ricevute da istituto tesoriere/cassiere	0,00	0,00	0,00	0,00	0,00	0,00	0,00	0,00
Titolo 7 Uscite per conto di terzi e partite di giro	832,44	0,00	0,00	89,44	743,00	743,00	3.270,73	4.013,73
Totale titoli 1+2+3+4+5+7	322.448,88	151.321,89	0,00	68.003,76	254.445,12	103.123,23	445.804,43	548.927,66

3.9 Analisi anzianità dei residui distinti per anno di provenienza

Residui attivi al 31.12.	2016 e Precedenti	2017	2018	2019	Totale residui ultimo rendiconto approvato
Titolo 1 Entrate correnti di natura tributaria, contributiva e perequativa	3.283,80	6.013,02	200,10	18.869,65	28.366,57
Titolo 2 Trasferimenti correnti	0,00	0,00	5.000,00	8.750,00	13.750,00
Titolo 3 Entrate Extratributarie	15.548,26	29.962,31	6.995,58	4.163,48	56.669,63
TOTALE	18.832,06	35.975,33	12.195,68	31.783,13	98.786,20
CONTO CAPITALE					
Titolo 4 Entrate in conto capitale	7.863,24	0,00	0,00	0,00	7.863,24
Titolo 5 Entrate da riduzione di attività finanziarie	0,00	0,00	0,00	0,00	0,00
Titolo 6 Accensione di prestiti	18.482,62	0,00	0,00	0,00	18.482,62
Titolo 7 Entrate da servizi per conto di terzi	0,00	0,00	0,00	0,00	0,00
TOTALE	26.345,86	0,00	0,00	0,00	26.345,86
Titolo 9 Entrate per conto di terzi e	1.631,80	100,00	26,51	677,57	2.435,88

Relazione di Inizio Mandato 2020-2025

partite di giro					
TOTALE GENERALE	46.809,72	36.075,33	12.222,19	32.460,70	127.567,94

Residui passivi al 31.12.	2016 e precedenti	2017	2018	2019	Totale residui ultimo rendiconto approvato
Titolo 1 Spese Correnti	22.859,16	33.283,99	29.823,24	171.052,21	257.018,60
Titolo 2 Spese in Conto Capitale	11.393,00	1.787,84	3.233,00	271.481,49	287.895,33
Titolo 3 Spese per incremento attività finanziarie	0,00	0,00	0,00	0,00	0,00
Titolo 4 Rimborso Prestiti	0,00	0,00	0,00	0,00	0,00
Titolo 5 Chiusura Anticipazioni ricevute da istituto tesoriere/cassiere	0,00	0,00	0,00	0,00	0,00
TOTALE	34.252,16	35.071,83	33.056,24	442.533,70	544.913,93
Titolo 7 Uscite per conto di terzi e partite di giro	643,00	100,00	0,00	3.270,73	4.013,73
TOTALE GENERALE	34.895,16	35.171,83	33.056,24	445.804,43	548.927,66

3.10 Rapporto tra competenza e residui

	2017	2018	2019
Residui attivi Titolo I e III	210.586,34	118.008,54	85.036,20
Accertamenti Correnti Titolo I e III	238.713,12	203.633,68	212.114,86
Percentuale tra residui attivi titoli I e III e totale accertamenti entrate correnti titoli I e III	88,22	57,95	40,09

3.11 I debiti fuori bilancio

L'Ente ha provveduto nel corso degli ultimi tre esercizi al riconoscimento di debiti fuori bilancio.
Nessun debito fuori bilancio

Indicare se esistono debiti fuori bilancio ancora da riconoscere.
Nessun debito fuori bilancio da riconoscere anno 2017-2018-2019.

3.12 Spese di personale

8.1 Andamento della spesa del personale durante il periodo del mandato:

Relazione di Inizio Mandato 2020-2025

	Anno 2015	Anno 2016	Anno 2017	Anno 2018	Anno 2019
Importo limite di spesa (art. I, c. 557 e 562 della L. 296/2006)*	180.293,25 +34.669,00 (tetto spesa riferito al 2008)	214.962,25 (tetto spesa riferito al 2008)	214.962,25 (tetto spesa riferito al 2008)	214.962,25 (tetto spesa riferito al 2008)	214.962,25 (tetto spesa riferito al 2008)
Importo spesa di personale calcolata ai sensi dell'art. I, c. 557 e 562 della L. 296/2006	177.599,80	179.064,58	198.555,14	193.775,66	159.850,45
Rispetto del limite	SI	SI	SI	SI	SI
Incidenza delle spese di personale sulle spese correnti	33.87%	28.98%	33.13%	24.71%	25.31%

Spesa del personale pro-capite:

	Anno 2015	Anno 2016	Anno 2017	Anno 2018	Anno 2019
<u>Spesa personale*</u> <u>Abitanti</u>	1.355,92	1.312,82	1360,89	1.484,06	1.555,94

* Spesa di personale da considerare: intervento 01 + intervento 03 + IRAP

Rapporto abitanti dipendenti:

	Anno 2015	Anno 2016	Anno 2017	Anno 2018	Anno 2019
<u>Abitanti</u> <u>Dipendenti</u>	31	<u>31</u>	<u>31</u>	36	54

Relazione di Inizio Mandato 2020-2025

Indicare se nel periodo considerato per i rapporti di lavoro flessibile instaurati dall'amministrazione sono stati rispettati i limiti di spesa previsti dalla normativa vigente.

si

Nel periodo relativo al mandato amministrativo vengono rigorosamente rispettati i limiti di spesa imposti dalla normativa vigente.

Indicare se i limiti assunzionali di cui ai precedenti punti siano stati rispettati dalle aziende speciali e dalle Istituzioni:

nessun rapporto con aziende speciali **Fondo risorse decentrate**

	2015	2016	2017	2018	2019
Fondo risorse I decentrate	24.781,01	24.781,01	17.797,35	17.797,35	16.526,76

Indicare se l'ente ha adottato provvedimenti ai sensi dell'art. 6 bis del D.Lgs 165/2001 e dell'art. 3, comma 30 della legge 244/2007 (esternalizzazioni):

Il comune di Sennariolo non ha adottato provvedimenti ai sensi dell'art. 6 bis del D.Lgs. 165/2001 e dell'art.3 comma 30 della legge 244/2007 (esternalizzazioni)

PARTE IV- SITUAZIONE PATRIMONIALE DELL'ENTE

4.1 Lo stato patrimoniale

Nello stato patrimoniale sono rilevati gli elementi dell'attivo e del passivo, nonché le variazioni che gli elementi patrimoniali hanno subito per effetto della gestione.

L'ente ha allegato al rendiconto 2019 la situazione patrimoniale semplificata redatta secondo le modalità di cui al decreto ministeriale novembre 2019.

I valori patrimoniali rilevati nell'ultimo rendiconto approvato sono così riassunti:

Anno 2019

l'ultimo rendiconto approvato alla data delle elezioni

Attivo	Importo	Passivo	Importo
Crediti vs lo Stato ed altre Amm. Pubbliche	0,00	Patrimonio netto	6.987.115,25
Immobilizzazioni immateriali	6.246,92	Fondi per rischi ed oneri	25.000,00
Immobilizzazioni materiali	4.110.330,91	Trattamento di fine rapporto	0,00
Immobilizzazioni finanziarie	8.887,85		
Rimanenze	0,00		
Crediti	78.457,29	Debiti	599.659,84
Attività finanziarie non immobilizzate	0,00		
Disponibilità liquide	3.407.843,12		
Ratei e risconti attivi	0,00	Ratei e risconti passivi	0,00
Totale Attivo	7.611.766,09	Totale Passivo	7.611.766,09
		Totale Conti d'Ordine	0,00

4.2 Rilievi della Corte dei Conti

Attività di controllo: indicare se l'ente è stato oggetto di deliberazioni, pareri, relazioni, sentenze in relazione a rilievi effettuati per gravi irregolarità contabili in seguito ai controlli di cui ai commi 166-168 dell'art.1 della Legge 266/2005.

Attività giurisdizionale: indicare se l'ente è stato oggetto di sentenze. Se la risposta affermativa, riportare in sintesi il contenuto.

L'ente non è stato oggetto di deliberazioni, pareri, relazioni e sentenza con riferimento all'attività di controllo e giurisdizionale della Corte dei Conti.

Rilievi dell'Organo di revisione: indicare se l'ente è stato oggetto di rilievi di gravi irregolarità contabili. Se la risposta è affermativa riportarne in sintesi il contenuto.

L'Ente non è stato oggetto di rilievi di gravi irregolarità contabili da parte dell'Organo di revisione.

Organismi controllati/partecipati:

Azioni poste in essere e i provvedimenti adottati ai sensi dell'art. 14, comma 32 del D.L. 31 maggio 2010, n. 78, così come modificato dell'art. 16, comma 27 del D.L. 13/08/2011 n. 138 e dell'art. 4 del D.L. n. 95/2012, convertito nella legge n. 135/2012.

rganismi controllati ai sensi dell'art. 2359, comma 1, numeri 1 e 2, del codice civile

Esternalizzazioni attraverso società:

Le percentuali di partecipazione nelle società sono talmente basse da non permettere l'attività di controllo, inoltre trattasi di ente non soggetto in quanto il numero della popolazione è inferiore a 15.000 abitanti.

Elenco delle società di cui l'amministrazione detiene direttamente quote di partecipazione anche minoritaria, con l'indicazione dell'entità, delle funzioni attribuite e delle attività svolte in favore dell'amministrazione o delle attività di servizio pubblico affidate

Relazione di Inizio Mandato 2020-2025

Abbanoa s.p.a.	
1) ragione sociale	Gestore unico del servizio idrico integrato della Sardegna
2) misura dell'eventuale partecipazione dell'amministrazione	Link: https://www.abbanoa.it/compagine-sociali
3) durata dell'impegno	dalla data di costituzione della società in house – affidataria del servizio idrico integrato. – Anno 2005
4) onere complessivo a qualsiasi titolo gravante per l'anno sul bilancio dell'amministrazione	15.000,00
6) risultati di bilancio degli ultimi tre esercizi finanziari	Link: https://www.abbanoa.it/bilancio-preventivo-e-consuntivo
7) incarichi di amministratore della società e relativo trattamento economico complessivo	Link: https://www.abbanoa.it/organi-di-indirizzo-politico-amministrativo
EGAS Ente di Governo dell'Ambito della Sardegna	
1) ragione sociale	Autorità d'ambito per la regolazione del servizio idrico integrato della Sardegna
2) misura dell'eventuale partecipazione dell'amministrazione	Link: https://www.egas.sardegna.it/wp/wp-content/uploads/2020/05/2.-ALL.-T-PROSPETTO-QUOTA-RAPPR.-COMUNI-.pdf
3) durata dell'impegno	indeterminato
4) onere a qualsiasi titolo gravante per l'anno sul bilancio dell'amministrazione	545,00
6) risultati di bilancio degli ultimi tre esercizi finanziari	Link: https://www.egas.sardegna.it/egas/bilancio-di-previsione/
7) incarichi di amministratore della società e relativo trattamento economico complessivo	Link: https://www.egas.sardegna.it/egas/organi-istituzionali/

PARTE V -BILANCIO CONSOLIDATO DELL'ENTE

Con delibera del consiglio comunale nr. 21 del 25/11/2020, l'Ente si è avvalso della facoltà di cui al comma 3 dell'art. 233-bis del TUEL di non predisporre il bilancio consolidato a partire dal bilancio consolidato 2018.

PARTE VI- SITUAZIONE DELL'INDEBITAMENTO DELL'ENTE

6.1 Indebitamento

6.1.2 Rispetto del limite di indebitamento

Indicare la percentuale di indebitamento sulle entrate correnti di ciascun anno, ai sensi dell'art. 204 del TUEL:

	2017	2018	2019
Interessi passivi	8.787,30	6.605,35	4.308,95
Entrate correnti	805.502,22	904.804,32	893.474,87
% su entrate correnti (art. 204 TUEL)	1,09 %	0,73 %	0,48 %

6.2 Ricostruzione dello stock di debito

Anno	2017	2018	2019
<i>Residuo debito (+)</i>	139.125,18	95.297,22	48.306,31
<i>Nuovi prestiti (+)</i>			
<i>Prestiti rimborsati (-)</i>	43.827,96	46.009,91	48.306,31
<i>Estinzioni anticipate (-)</i>			
<i>Altre variazioni +/- (da specificare)</i>			
Totale fine anno	95.297,22	48.306,31	0,00

Gli oneri finanziari per ammortamento prestiti ed il rimborso degli stessi in conto capitale registrano la seguente evoluzione nel tempo:

Anno	2017	2018	2019
<i>Oneri finanziari</i>	8.787,30	6.605,35	4.308,95
<i>Quota capitale</i>	43.827,96	46.009,91	48.306,31
Totale fine anno	52.615,26	52.615,26	52.615,26

PARTE VII - RILEVAZIONE INDICI DI RIGIDITA' DEL BILANCIO

7.1 Incidenza percentuale delle spese di personale come rilevate ai fini del rispetto dei criteri di cui all'art. 1, comma 562, l. n. 296/2006

	<u>Rendiconto 2008</u>	<u>Rendiconto 2019</u>
Spese Macroaggregato 101	247.310,41	236.645,64
Irap piano finanziario di IV livello U.1.02.01.01.000	16.596,42	15.416,11
Altre spese	41.123,65	53.000,00
Totale spese personale	305.030,48	0,00
- Componenti escluse	-90.068,23	-30.700,00
= Componenti assoggettate al limite di spesa	247.310,41	274.361,75
ENTRATE CORRENTI		893.474,87
PERCENTUALE DI INCIDENZA		30,71%

7.2 Incidenza reale delle spese per mutui

QUOTA CAPITALE	0,00
QUOTA INTERESSI	0,00
TOTALE	0,00
ENTRATE CORRENTI	893.474,87
PERCENTUALE DI INCIDENZA	0,00%

7.3 Incidenza delle spese correnti non comprimibili

OGGETTO	SPESE ANNO 2019
TELEFONIA	4.700,00
ENERGIA	9.500,00
ACQUA	15.000,00
RISCALDAMENTO	2.600,00
SERVIZIO RACCOLTA E SMALTIMENTO RIFIUTI	25.500,00
ASSICURAZIONI	5.400,00
TOTALE	62.700,00
ENTRATE CORRENTI	893.474,87
PERCENTUALE DI INCIDENZA	7,02%

Relazione di Inizio Mandato 2020-2025

7.4 Piano degli indicatori del rendiconto

Piano degli indicatori e dei risultati attesi di bilancio degli enti locali e dei loro enti ed organismi strumentali (D.M. 22 dicembre 2015)

Codice	Descrizione	Indicatore
1	Rigidità strutturale di bilancio	
01.01	Incidenza spese rigide (ripiano disavanzo, personale e debito) su entrate correnti	32,09
2	Entrate correnti	
02.01	Incidenza degli accertamenti di parte corrente sulle previsioni iniziali di parte corrente	88,14
02.02	Incidenza degli accertamenti di parte corrente sulle previsioni definitive di parte corrente	87,11
02.03	Incidenza degli accertamenti delle entrate proprie sulle previsioni iniziali di parte corrente	9,77
02.04	Incidenza degli accertamenti delle entrate proprie sulle previsioni definitive di parte corrente	9,66
02.05	Incidenza degli incassi correnti sulle previsioni iniziali di parte corrente	80,16
02.06	Incidenza degli incassi correnti sulle previsioni definitive di parte corrente	79,55
02.07	Incidenza degli incassi delle entrate proprie sulle previsioni iniziali di parte corrente	11,54
02.08	Incidenza degli incassi delle entrate proprie sulle previsioni definitive di parte corrente	11,46
3	Anticipazioni dell'Istituto tesoriere	
03.01	Utilizzo medio Anticipazioni di tesoreria	0,00
03.02	Anticipazione chiuse solo contabilmente	0,00
4	Spese di personale	
04.01	Incidenza della spesa di personale sulla spesa corrente	38,58
04.02	Incidenza del salario accessorio ed incentivante rispetto al totale della spesa di personale Indica il peso delle componenti afferenti la contrattazione decentrata dell'ente rispetto al totale dei redditi da lavoro	13,89
04.03	Incidenza spesa personale flessibile rispetto al totale della spesa di personale Indica come gli enti soddisfano le proprie esigenze di risorse umane, mixando le varie alternative contrattuali più rigide (personale dipendente) o meno rigide (forme di lavoro flessibile)	2,48
04.04	Spesa di personale procapite (Indicatore di equilibrio dimensionale in valore assoluto)	1.279,12
5	Esternalizzazione dei servizi	
05.01	Indicatore di esternalizzazione dei servizi	6,75
6	Interessi passivi	
06.01	Incidenza degli interessi passivi sulle entrate correnti	0,48
06.02	Incidenza degli interessi passivi sulle anticipazioni sul totale della spesa per interessi passivi	0,00
06.03	Incidenza interessi di mora sul totale della spesa per interessi passivi	0,00
7	Investimenti	
07.01	Incidenza investimenti sul totale della spesa corrente e in conto capitale	31,41
07.02	Investimenti diretti procapite (in valore assoluto)	1.869,40
07.03	Contributi agli investimenti procapite (in valore assoluto)	431,80
07.04	Investimenti complessivi procapite (in valore assoluto)	2.301,20
07.05	Quota investimenti complessivi finanziati dal risparmio corrente	0,00
07.06	Quota investimenti complessivi finanziati dal saldo positivo delle partite finanziarie	0,00
07.07	Quota investimenti complessivi finanziati da debito	0,00
8	Analisi dei residui	
08.01	Incidenza nuovi residui passivi di parte corrente su stock residui passivi correnti	66,55
08.02	Incidenza nuovi residui passivi in c/capitale su stock residui passivi in conto capitale al 31 dicembre	94,30
08.03	Incidenza nuovi residui passivi per incremento attività finanziarie su stock residui passivi per incremento attività finanziarie al 31 dicembre	0,00
08.04	Incidenza nuovi residui attivi di parte corrente su stock residui attivi di parte corrente	32,17
08.05	Incidenza nuovi residui attivi in c/capitale su stock residui attivi in c/capitale	0,00
08.06	Incidenza nuovi residui attivi per riduzione di attività finanziarie su stock residui attivi per riduzione di attività finanziarie	0,00

Relazione di Inizio Mandato 2020-2025

9	Smaltimento debiti non finanziari	
09.01	Smaltimento debiti commerciali nati nell'esercizio	61,22
09.02	Smaltimento debiti commerciali nati negli esercizi precedenti	55,45
09.03	Smaltimento debiti verso altre amministrazioni pubbliche nati nell'esercizio	42,55
09.04	Smaltimento debiti verso altre amministrazioni pubbliche nati negli esercizi precedenti	59,29
09.05	Indicatore annuale di tempestività dei pagamenti(di cui al comma 1, dell'articolo 9, DPCM del 22 settembre 2014)	0,00
10	Debiti finanziari	
10.01	Incidenza estinzioni anticipate debiti finanziari	0,00
10.02	Incidenza estinzioni ordinarie debiti finanziari	0,00
10.03	Sostenibilità debiti finanziari	5,89
10.04	Indebitamento procapite (in valore assoluto)	0,00
11	Composizione dell'avanzo di amministrazione	
11.01	Incidenza quota libera di parte corrente nell'avanzo	61,10
11.02	Incidenza quota libera in c/capitale nell'avanzo	6,10
11.03	Incidenza quota accantonata nell'avanzo	6,32
11.04	Incidenza quota vincolata nell'avanzo	26,48
12	Disavanzo di amministrazione	
12.01	Quota disavanzo ripianato nell'esercizio	0,00
12.02	Incremento del disavanzo rispetto all'esercizio precedente	0,00
12.03	Sostenibilità patrimoniale del disavanzo	0,00
12.04	Sostenibilità disavanzo effettivamente a carico dell'esercizio	0,00
13	Debiti fuori bilancio	
13.01	Debiti riconosciuti e finanziati	0,00
13.02	Debiti in corso di riconoscimento	0,00
13.03	Debiti riconosciuti e in corso di finanziamento	0,00
14	Fondo pluriennale vincolato	
14.01	Utilizzo del FPV	91,95
15	Partite di giro e conto terzi	
15.01	Incidenza partite di giro e conto terzi in entrata	14,70
15.02	Incidenza partite di giro e conto terzi in uscita	20,79

PARTE VIII – INCIDENZA MACROAGGREGATI

Titolo 1 – Spese Correnti	631.590,95	
101 - Redditi da lavoro dipendente	236.645,64	37,47 %
102 - Imposte e tasse a carico dell'ente	15.416,11	2,44 %
103 - Acquisto di beni e servizi	222.331,39	35,20 %
104 - Trasferimenti correnti	150.973,67	23,90 %
105 - Trasferimenti di tributi (solo per le Regioni) ¹	0,00	0,00 %
106 - Fondi perequativi (solo per le Regioni) ¹	0,00	0,00 %
107 - Interessi passivi	4.308,95	0,68 %
108 - Altre spese per redditi da capitale	0,00	0,00 %
109 - Rimborsi e poste correttive delle entrate	0,00	0,00 %
110 - Altre spese correnti	1.915,19	0,30 %

Titolo 2 – Spese in Conto Capitale	709.136,83	
201 - Tributi in conto capitale a carico dell'ente	0,00	0,00 %
202 - Investimenti fissi lordi e acquisto di terreni	342.099,78	48,24 %
203 - Contributi agli investimenti	79.019,95	11,14 %
204 - Altri trasferimenti in conto capitale	0,00	0,00 %
205 - Altre spese in conto capitale	288.017,10	40,62 %

PARTE IX – SITUAZIONE ATTUALE ESERCIZIO 2020

ENTRATE	Stanziamiento assestato	Accertamenti
Titolo 1 Entrate correnti di natura tributaria, contributiva e perequativa	125.438,35	124.007,36
Titolo 2 Trasferimenti correnti	832.365,15	743.683,92
Titolo 3 Entrate extratributarie	81.876,00	93.965,13
Titolo 4 Entrate in conto capitale	335.113,80	164.845,80
Titolo 5 Entrate da riduzione di attività finanziarie	0,00	0,00
Titolo 6 Accensione Prestiti	0,00	0,00
Titolo 7 Anticipazioni da istituto tesoriere/cassiere	0,00	0,00
Titolo 9 Entrate per conto di terzi e partite di giro	223.490,00	174.714,55
TOTALE	1.598.283,30	1.301.216,76

SPESE	Stanziamiento assestato	Impegni
Titolo 1 Spese correnti	890.718,62	574.263,62
Titolo 2 Spese in conto capitale	1.116.956,87	815.261,45
Titolo 3 Spese per incremento attività finanziarie	0,00	0,00
Titolo 4 Rimborso prestiti	50.723,18	50.723,18
Titolo 5 Chiusura Anticipazioni ricevute da istituto tesoriere/cassiere	0,00	0,00
Titolo 7 Uscite per conto di terzi e partite di giro	223.490,00	192.190,80
TOTALE	2.281.888,67	1.632.439,05

Prospetto di cassa			
Fondo di Cassa al 01/01	(+)	1.703.921,91	(a)
Riscossioni	(+)	1.152.225,99	(b)
Pagamenti	(-)	1.169.919,93	(c)
Fondo di Cassa Attuale	(=)	1.686.227,97	(d=a+b-c)
<i>di cui Cassa Vincolata</i>		<i>0,00</i>	

PARTE X – CONSIDERAZIONI FINALI DEL SINDACO

Sulla base delle risultanze della relazione di inizio mandato del Comune di Sennariolo

- La situazione finanziaria e patrimoniale non presenta squilibri
- Sussistono i presupposti per il ricorso alle procedure di riequilibrio vigenti;

Data

Il SINDACO

AVV, Ledda Gianbattista